RAPORT Z DZIAŁAŃ

STOWARZYSZENIA TURYSTYCZNEGO KASZUBY PÓŁNOCNE

LOKALNA ORGANIZACJA TURYSTYCZNA

ROK 2018

1. Struktura LOTu

ZARZĄD

W 2018 rok Zarząd funkcjonował w składzie:

Marta Balicka – Prezes Zarządu

Jacek Thiel – Wiceprezes Zarządu

Anna Padée-Kruszczak – Wiceprezes Zarządu

Marek Dykta - Skarbnik

Marcin Selonke - Sekretarz

KOMISJA REWIZYJNA

Tyberiusz Narkowicz - Przewodniczący

Sławomir Dębicki - Członek

Żanna Sępińska – Członek

2. Biuro

W Biurze LOT Kaszuby Północne na podstawie umowy o pracę zatrudnione były trzy osoby. Czteromiesięczny staż odbyły dwie osoby. Zawarto dwa porozumienia o wykonywaniu świadczeń woluntarystycznych. Siedziba mieściła się w Pucku przy Starym Rynku 28

3. Nowe członkostwo

- Helska Plaża s.c. Rafał Walczak, Lech Pieszak

(Uchwała Zebrania Zarządu nr 2/2018 z dnia 02 marca 2018 r.)

4. Działalność LOTu

INTERREG

„Dwory i pałace południowego Bałtyku" to projekt, którego celem jest poprawa wspólnej waloryzacji dworów i wspólnej historii regionu w zakresie rozwoju turystyki na obszarach wiejskich obszaru Południowego Bałtyku. Rezultatem trzyletniego projektu ma być zwiększona liczba turystów zwiedzających dworki w obszarach wiejskich części Morza Bałtyckiego podczas i poza głównym sezonem turystycznym, przyczyniając się tym samym do wyrównywania intensywności turystyki i wydłużenia sezonu. Zadania LOTu to: stworzenie publikacji dla rodzin z dziećmi, skrzynek geocaching, organizacja festiwalu dworów i pałaców przez kolejne trzy lata. Ścisła współpraca z Muzeum Piśmiennictwa i Muzyki Kaszubsko-Pomorskiej w Wejherowie i Polską Unią Mobilności Aktywnej. Wartość projektu dla stowarzyszenia to 110 400 EUR. Wkład własny to 16 560 EUR (15%).

W Pałacu w Rzucewie 27 czerwca o godzinie 10:00 odbyło się spotkanie w sprawie tego projektu. Obecni byli przedstawiciele Stowarzyszenia Turystycznego „Kaszuby Północne", przedstawiciele samorządu terytorialnego, właściciele i zarządcy dworów i pałaców. Główne założenia projektowe zostały przedstawione w prezentacji multimedialnej pana Radosława Kamińskiego – znawcy i współtwórcy „Szlaku dworów i pałaców Północnych Kaszub". W czasie spotkania przy aktywnym udziale beneficjentów, którzy zadawali wiele pytań określono płaszczyzny współpracy, wzajemne oczekiwania i najbliższe wyzwania, do których należy złożenie deklaracji finansowych na pokrycie wkładu własnego do projektu. W czasie trwania projektu zostaną wypracowane: koncepcja i oferta festiwalu dworów i pałaców, wspólna koncepcja promocyjna festiwalu, wspólna publikacja promocyjna w trzech językach

obcych, powstanie specjalna strona internetowa promująca dwory i pałace, zostanie zainstalowanych 100 skrzynek geocachingowych. Wystartowaliśmy 01.08.2018 r.

***

RETROUT - „Rozwój, promocja oraz odpowiedzialne zarządzanie przybrzeżną turystyką wędkarską na Morzu Bałtyckim" to projekt, gdzie jesteśmy wpływowym partnerem dzięki współpracy z Instytutem Rybackim w Gdańsku. Celem jest rozwój i promocja przybrzeżnej turystyki wędkarskiej – nowego produktu turystycznego.

Od października 2018 r. będziemy brać udział w cyklu warsztatów poświęconych opracowaniu strategii marketingowej wspólnie z przedstawicielami przewodników wędkarskich, przedsiębiorców, organizacji rybackich i wędkarskich czy władz regionalnych. W porozumieniu z nowopowstałym klastrem turystycznym powstanie pakiet turystyczny, który będzie można zakupić poprzez stronę internetową. Powstanie wspólna dla całej branży platforma marketingowa oraz system rezerwacji usług. W wyniku realizacji projektu wypracowane zostaną narzędzia i wiedza instytucjonalna, które umożliwią odbudowę ekosystemów i lepsze zrządzanie żywymi zasobami morza.

***

PROJEKTY PLGR

Opracowanie i wdrożenie nowej strony internetowej

Funkcje nowej witryny zostały rozszerzone. Na stronie jest informator, którego zadaniem jest gromadzenie informacji teleadresowych i innych o obiektach, instytucjach, firmach oraz ich

prezentację na interaktywnej mapie. Założeniem jest łatwość wprowadzania i modyfikacji informacji.

Kalendarz imprez zbudowano z możliwością wyszukiwania oraz filtrowania wg różnych kryteriów. Moduł umożliwia zaimplementowanie na stronie internetowej kalendarza (miesięczny / tygodniowy), który po kliknięciu wybranego dnia powinien prezentować wszystkie wydarzenia odbywające się w tym dniu (spektakle teatralne, kinowe, koncerty, imprezy sportowe, itp.).

Internauci mogą komentować artykuły, samodzielnie wstawiać swoje fotografie z naszego regionu, brać udział w ankietach, łatwo wyszukiwać informacje, przeglądać publikacje w formie flipbooka, zobaczyć atrakcje podczas wirtualnego spaceru, planować podróż. Portal jest dostosowany do osób niepełnosprawnych dzięki funkcji WCAG 2.0 słabowidzących. Www jest z galerią fotografii, banerami, formularzem kontaktowym, e-publikacjami, interaktywną mapą (interaktywna mapa oparta na podkładach mapowych minimum: Google: mapa zwykła, hybrydowa, earth, Mapnik, pcPL, Open Street Map, Cycle Map – umożliwia samodzielne udostępnianie informacji o wszystkich zasobach dzielnicy, przypisanych do konkretnego miejsca w przestrzeni, nanoszenie informacji o ważnych miejscach, atrakcjach turystycznych, instytucjach i urzędach w postaci interaktywnych ikon. Pozwala rysować trasy ścieżek rowerowych, trasy turystyczne lub ciągi komunikacyjne przystosowane dla ruchu osób niepełnosprawnych). To wersja strony na urządzenia mobilne.

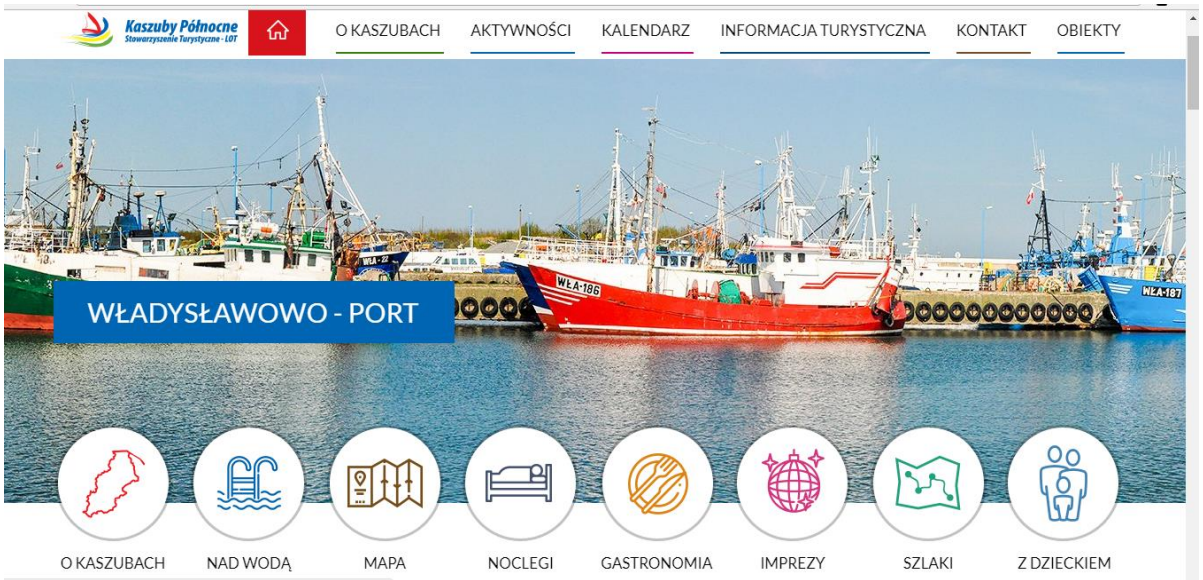

***

Nowy przewodnik przyrodniczy

Ukończyliśmy prace nad premierowym przewodnikiem przyrodniczym oraz mapami terenu na wiosnę, lato, jesień i zimę. Publikacje zawierają informacje nt. klimatu, migracji i obserwacji ptaków, szaty roślinnej lądowej i morskiej, walorów morskich, wędkarstwa, zjawisk sezonowych, kalendarza imprez, obiektów geoturystycznych i ciekawostek.

W treści są propozycje wycieczek: pieszej, rowerowej i samochodowej. Nad zawartością i wyglądem materiałów dyskutowano podczas spotkań dwukrotnie w gronie partnerów: wszystkich samorządów powiatu puckiego, Powiatu Wejherowskiego, Nadmorskiego Parku Krajobrazowego, Fundacji „Akcja Bałtycka”, Stowarzyszenia Północnokaszubskiej Lokalnej Grupy Rybackiej, Uniwersytetu Gdańskiego.

Przewodnik o nr ISBN 978-83-915496-3-6 - nakład 10 000 egzemplarzy, mapa terenu wiosna – 15 000 egzemplarzy, mapa terenu lato – 15 000 egzemplarzy, mapa terenu jesień – 15 000 egzemplarzy, mapa terenu zima – 15 000 egzemplarzy, wersje map po angielsku po 3 000 egzemplarzy.

***

Festiwal Ryby i Wina – gastronomiczna promocja ziemi puckiej

Operacja zakłada zorganizowanie wydarzenia kulturalnego realizowanego w ramach partnerstwa ze szkołami kształcącymi w kierunkach gastronomicznych, Powiatem Puckim posiadającym bazę restauratorów uzyskaną podczas realizacji pierwszego etapu Gastronomicznej promocji Ziemi Puckiej oraz Muzeum Ziemi Puckiej posiadające specjalistów w dziedzinach związanych z historią rybołówstwa. Wydarzenie ma na celu promocję dziedzictwa rybackiego oraz rozwijanie innowacyjnej oferty turystycznej w oparciu o kulturowe bogactwo obszaru. Wydarzenie ukaże prace rybaków, sposób przygotowywania potraw rybnych oraz innowacyjną metodę prezentacji produktów rybactwa poprzez połączenie konsumpcji dań tradycyjnej kuchni Kaszub Północnych z winem. Innowacyjne formy prezentacji dziedzictwa morskiego i rybackiego o zasięgu międzynarodowym poprzez degustację ryb bałtyckich połączoną z pokazem win niemieckich znad rzek Mozela, Saara i Ruwer. Termin realizacji 2019 r. Wartość zadania 22 515,00 PLN.

***

Album fotograficzny „Kaszuby Północne" ma służyć promocji dziedzictwa kulturowego, przyrodniczego i turystycznego. Ponadto ma ukazać różnorodność atrakcji i produktów turystycznych i zachęcać do odwiedzin gości zza granicy. Wydawnictwo w twardej oprawie będzie dostępne w trzech językach obcych: angielskim, niemieckim, rosyjskim. Format 30x30 cm, 100 stron. Nakład 100 egzemplarzy. Wartość zadania 9 133,80 PLN.

***

STRATEGIA ROZWOJU ZIEMI PUCKIEJ

Militariada – spacer przez historię

W dniach 16 i 17 czerwca br. w siedmiu lokalizacjach powiatu puckiego odbyła się "Militariada" czyli spacery z przewodnikiem po historycznych obiektach umieszczonych na Szlaku Historii Militarnej Kaszub Północnych.

Przedsięwzięcie odbyło się dzięki zaangażowaniu organizacji prowadzących obiekty, wsparciu sześciu gmin przez, które biegnie szlak oraz starostwa powiatowego. Wsparcie medialne zapewniły lokalne media – między innymi Radio Gdańsk, Radio Kaszëbë, nadmorski24.pl, polwysep.pl, kaszuby24.pl, Ziemia Pucka.info, wladyslawowo.pl, gohel.pl, jastarnia.pl, kaszubypolnocne.pl.

Program był urozmaicony i obejmował znaczny obszar – można było przejść się śladami obrońców Kępy Oksywskiej, zwiedzić fortyfikacje w Jastarni, baterie artylerii przeciwlotniczej i nadbrzeżnej czy port wojenny w Helu. Do dyspozycji odwiedzających były również Hallerówka we Władysławowie, Muzeum Morskiego Dywizjonu Lotniczego w Pucku, Muzeum Techniki Militarnej i Historii Pomorza, gdzie miał miejsce pokaz grupy rekonstrukcyjnej czy wreszcie schron stanowiska dowodzenia 25 Dywizjonu Rakietowego w muzeum w Dąbrówce.

"*W czasie Militariady odwiedziło nas około dwieście osób, które chwaliły nasze działania i wyjechały zadowolone. Wydaje się, że tych osób mogłoby być więcej gdyby większe środki przeznaczyć na promocję*" mówi Mateusz Deling z Muzeum Techniki Militarnej i Historii Pomorza, które w czasie militariady przeprowadziło pokaz dynamiczny działa szturmowego StuG III G.

W sumie przez dwa dni trwania festiwalu obiekty zostały odwiedzone przez blisko pięciuset dodatkowych odwiedzających. Mieli oni okazję otrzymać solidną porcje wiedzy o historii naszego regionu. Szczególnie cieszy duży udział w tej grupie dzieci i młodzieży podróżujących z rodzicami. Stowarzyszenie było współorganizatorem wydarzenia. Zasięg posta o militariadzie na naszym fanpagu to 4090. Relacje medialne:
http://radiokaszebe.pl/militariada-2018-16-17-06/
http://radiokaszebe.pl/bezplatne-wycieczki-z-przewodnikiem-na-militariadzie/

http://wladyslawowo.pl/wiadomosci/4/wiadomosc/135073/militariada__poznaj_szlak_historii_militarnej_kaszub_polnocnych_

http://gohel.pl/wydarzenie-2295-militariada_spacerem_przez_historie.html

http://jastarnia.pl/aktualnosci/wiecej/1233.html

http://muzeumgryf.pl/militariada-2018-spacerem-przez-historie/

https://www.wladek.pl/militariada-w-powiecie-puckim.html

http://polaneis.pl/wiesci-z-gmin/militariada-2018

https://www.nadmorski24.pl/kalendarium/2018-06-17

Militariada

Spacerem przez historię

16-17 czerwca 2018 r. (sobota, niedziela)

Poznajemy Szlak Historii Militarnej Kaszub Północnych aby odkryć nieznane, czyli zwiedzanie wybranych miejscw formie spaceru z bezpłatnym przewodnikiem.

Program

16 czerwca - dwie edycje: o godz. 12:00 i o godz. 15:00

„Do ukrycia partyzantów „Gryfa Pomorskiego", śladami obrońców Kępy Oksywskiej i „twierdzy Gdynia".
Miejsce: Dębogórze
Przewodnik będzie czekał: na skrzyżowaniu drogi wojewódzkiej nr 100 i drogi do Pucka „przez łąki" (skrzyżowanie przy Podziemnym Magazynie Gazu „Kosakowo")

„Fortyfikacje z czasu polskiej mobilizacji frontu przeciwniemieckiego w 1939 r."
Miejsce: Skansen Fortyfikacji w Jastarni (na terenie skansenu duży parking)
Przewodnik będzie czekał: przy tablicy informacyjnej na parkingu

„Baterie artylerii nadbrzeżnej na cyplu mierzei helskiej"
Miejsce: Hel
Przewodnik będzie czekał: przy Biurze Informacji Turystycznej ul. Kuracyjna

„Port wojenny w Helu i jego zaplecze"
Miejsce: Hel, ul. Sikorskiego
Przewodnik będzie czekał: przy budynku dawnego biura przepustek

„Schron stanowiska dowodzenia 25. Dywizjonu Rakietowego oczami żołnierzy-rakietowców"
Miejsce: Dąbrówka, Muzeum „Gryf"
Przewodnik będzie czekał: w budynku muzeum (uwaga: wstęp na teren muzeum płatny)

„Z wizytą u Hallera"
Miejsce: Władysławowo, Oddział Muzeum Ziemi Puckiej „Hallerówka" ul. Morska 6
Przewodnik będzie czekał przed Hallerówką

„Szlakiem Morskiego Dywizjonu Lotniczego"
Miejsce: Puck, Muzeum MDLot
Przewodnik będzie czekał na placu przy Muzeum
Oprowadzanie o godz. 12.00, 13.00 i 14.00

„Na tyłach wroga"
Miejsce: Muzeum Techniki Militarnej i Historii Pomorza (Pałac i Folwark w Kłaninie)
Prezentacja sprzętu bojowego i sylwetek żołnierzy walczących na frontach II wojny światowej w godz. 10.00 i 15.00 – z udziałem grup rekonstrukcyjnych

17 czerwca - dwie edycje: o godz. 12:00 i o godz. 15:00

„Bateria zaporowa „Heisternest" 1940-1945"
Miejsce: Jastarnia, przejście na plażę nr 54 (za ośrodkiem „Sunbaltic")
Przewodnik będzie czekał: przy „bunkrze" kierowania ogniem, w przejściu na plażę

„Bateria „Schleswig-Holstein" i działa morskie 406 mm okiem badacza fortyfikacji".
Miejsce: Hel, Muzeum Obrony Wybrzeża
Przewodnik będzie czekał: przy sklepiku w budynku muzeum
(uwaga: do muzeum wstęp płatny)

„Port wojenny w Helu i jego zaplecze"
Miejsce: Hel, ul. Sikorskiego
Przewodnik będzie czekał: przy budynku dawnego biura przepustek

„Baterie artylerii przeciwlotniczej na cyplu mierzei helskiej"
Miejsce: Hel, przejście nr 66, na główną plażę
Przewodnik będzie czekał: przy tablicy informacyjnej 21. Baterii p-lot., w przejściu na plażę

„Z wizytą u Hallera"
Miejsce: Władysławowo, Oddział Muzeum Ziemi Puckiej „Hallerówka" ul. Morska 6
Przewodnik będzie czekał przed Hallerówką

„Schron stanowiska dowodzenia 25. Dywizjonu Rakietowego oczami żołnierzy-rakietowców"
Miejsce: Dąbrówka, Muzeum „Gryf"
Przewodnik będzie czekał: w budynku muzeum (uwaga: wstęp na teren muzeum płatny)

„Na tyłach wroga"
Miejsce: Muzeum Techniki Militarnej i Historii Pomorza (Pałac i Folwark w Kłaninie)
Prezentacja sprzętu bojowego i sylwetek żołnierzy walczących na frontach II wojny światowej w godz. 10.00 i 13.00 – z udziałem grup rekonstrukcyjnych

Organizatorzy:
Skansen Fortyfikacji w Jastarni
Helski Kompleks Muzealny Stowarzyszenia „Przyjaciele Helu"

Współorganizatorzy:
Stowarzyszenie Turystyczne „Kaszuby Północne" L.O.T.

Wsparcie:
Starostwo Powiatowe w Pucku
Gmina Hel
Gmina Jastarnia
Gmina Kosakowo
Miasto Puck
Gmina Puck
Gmina Władysławowo

Sztab:
Komandor: Jerzy Sadowski
Szef Sztabu: Wojciech Waśkowski

Patronat medialny:
Twoja Telewizja Morska
Radio Gdańsk
Radio Kaszëbë
Bałtycka TV
Ziemia Pucka
Dziennik Bałtycki
www.kaszubypolnocne.pl

***

Opracowanie dokumentacji przygotowawczej dla projektu „**Poprawa przepustowości na linii nr 213 Reda - Hel"** - projekt znalazł się na liście wniosków zakwalifikowaych do oceny strategicznej w RPO Województwa Pomorskiego 2014 - 2020.

***

Przedstawiciel naszego stowarzyszenia miał okazję wziąć **udział w międzynarodowych warsztatach pod tytułem "Potencjał morskiej i przybrzeżnej turystyki w regionie Morza Bałtyckiego"** w ramach projektu "Smart Blue Regions". Uczestnicy projektu z Polski Finlandii, Estonii oraz Łotwy mieli okazję rozmawiać o potencjale turystycznym swoich regionów oraz najbardziej pożądanych wspólnych projektach. Wizyta studyjna odbyła się w centrum rehabilitacji i uzdrowisku Jaunkemeri gdzie rekonwalescenci z Europy i Azji regenerują się dzięki lokalnej wodzie mineralnej, okładom z błota oraz powietrzu w otoczonym wodą i lasami ośrodku. Warsztaty otworzył pan Gatis Silovs - Dyrektor Departamentu Polityki Sektorowej z Ministerstwa Gospodarki Łotwy. W czasie ich trwania dokonano podsumowania działań w ramach toczącego się projektu i realizowanej strategii rozwoju, podsumowano wizytę studyjną i omówiono przesłanki oraz warunki, które umożliwiają komercyjny sukces miejscowości uzdrowiskowych. W czasie prac w grupach omówiono przeszkody oraz wypracowano koncepcje realizacji wspólnych projektów w dziedzinie aktywnej turystyki, dziedzictwa kulturowego oraz portów i przystani.

***

Wizyta w **Bibliotece Uniwersyteckie w Uppsali**, która wyraziła **gotowość przeszukania** swoich **zbiorów pod kątem przedmiotów pochodzących z Pucka, Krokowej, Swarzewa**.

***

Współpraca z armatorami gotowymi inwestować w połączenia morskie na Zatoce Puckiej.

***

WYDAWNICTWA

Biuletyn Kaszuby Północne

- treść: oferta turystyczna członków LOTu Kaszuby Północne. Zawiera wykaz atrakcji turystycznych Helu, Jastarni, Władysławowa, Krokowej, Pucka, Kosakowa, Wejherowa, Gniewina. Dodatkowo w publikacji znajduje się opis Szlaku Historii Militarnej Kaszub Północnych czy oferta gestorów hoteli. Ważną część zajmuje mapa z siecią dróg, szlaków rowerowych i pieszych
- języki: polski, angielski, niemiecki,
- format: A4
- ilość stron: 32
- nakład: 13 450
- nr ISSN: 1642-4824
- dystrybucja: Gmina Miasta Hel, Gmina Jastarnia, Gmina Władysławowo, Gmina Krokowa, Gmina Kosakowo, Gmina Puck, Miasto Puck, Powiat Pucki, Gmina Gniewino, Miasto Wejherowo, Powiat Wejherowski;

  każdy samorząd otrzymał po 500 szt. + płatne zamówienia

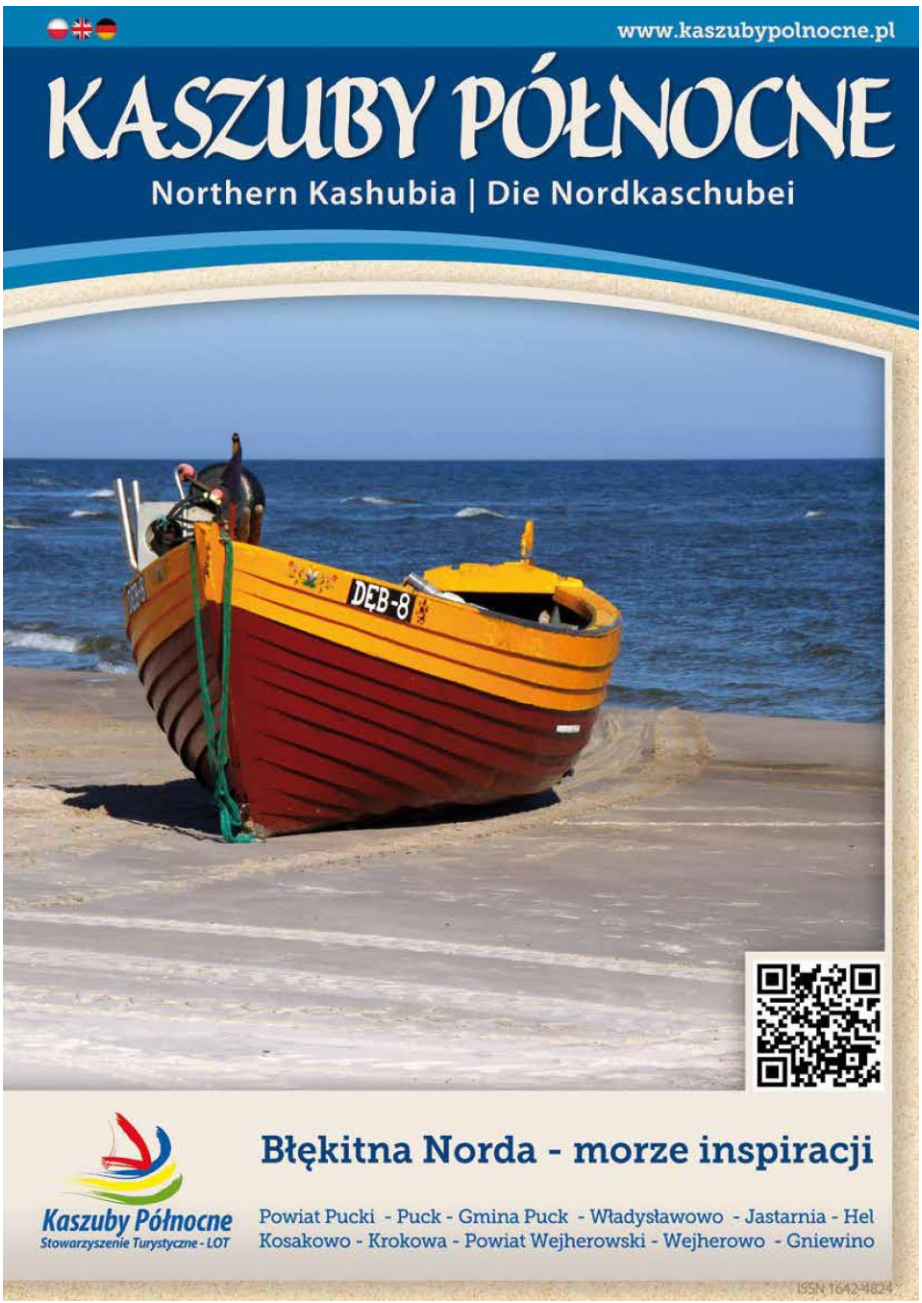

***

Mapa atrakcji turystycznych Kaszub Północnych

- treść: przegląd ciekawych miejsc zlokalizowanych na mapie oraz krótki ich opis, wytyczone szlaki turystyczne
- język: polski, angielski
- format: dwustronny
- nakład: 13 450
- nr ISSN: 1642-4824
- dystrybucja: Gmina Miasta Hel, Gmina Jastarnia, Gmina Władysławowo, Gmina Krokowa, Gmina Kosakowo, Gmina Puck, Miasto Puck, Powiat Pucki, Gmina Gniewino, Miasto Wejherowo, Powiat Wejherowski

***

Mapa Szlaku Historii Militarnej Kaszub Północnych

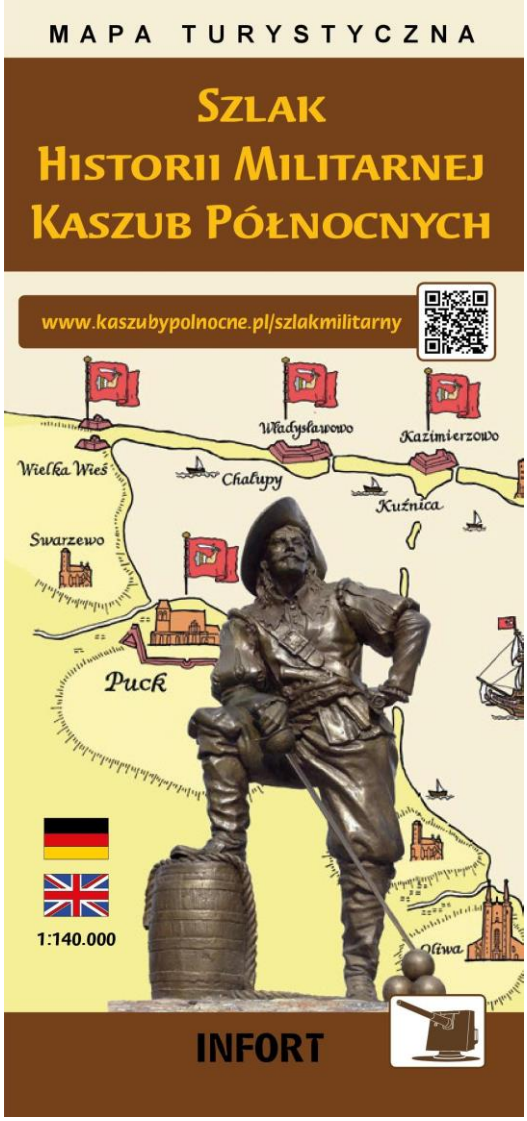

- treść: drugie wydanie mapy turystycznej dystrybuowane w punktach informacji turystycznych rozsianych po powiecie puckim, w Wejherowie i Gniewinie. Dzięki niej łatwiej można się poruszać po wszystkich punktach szlaku, w tym po muzeach: Hallerówka we Władysławowie, skansen fortyfikacji w Jastarni, Muzeum Obrony Wybrzeża w Helu, Muzeum Morskiego Dywizjonu Lotniczego w Pucku czy Muzeum Techniki Wojskowej Gryf w Dąbrówce k/Wejherowa. Szlak został rozszerzony o dwa punkty w Dąbrówce na terenie powiatu wejherowskiego.
- język: polski, angielski, niemiecki
- format: 33x47 cm, falcowany, dwustronny
- nakład: 20 000
- nr ISBN: 978-83-62952-18-2
- dystrybucja: członkowie-samorządy otrzymali po 500 szt. do własnego użytku, były też dodatkowe zamówienia.

Stowarzyszenie Turystyczne „Kaszuby Północne" Lokalna Organizacja Turystyczna
Stary Rynek 28, 84-100 Puck, NIP 587 15 28 445
www.kaszubypolnocne.pl biuro@kaszubypolnocne.pl tel. 603 039 013

***

„25 wizytówek dla poszukających inspiracji"

Przygotowaliśmy 50 grafik atrakcji, które zostały przedstawione na 25 dwustronnych wizytówkach z danymi teleadresowymi oraz współrzędnymi GPS. Poprzez fotografie obiektów można zachęcić do odwiedzin poszczególnych obiektów, głównie całorocznych. Wśród obiektów często są te, które są na kwalifikowanych szlakach turystycznych. Zachęcamy do odwiedzenia takich miejsc jak: latarnia morska w Helu, port jachtowy i rybacki w Helu, dom morświna w Helu, fokarium w Helu, muzeum rybołówstwa w Helu, Muzeum Obrony Wybrzeża w Helu, port jachtowy i rybacki w Jastarni, skansen fortyfikacji Ośrodek Oporu „Jastarnia", chata rybacka w Jastarni, kościół rybacki w Jastarni, port rybacki i jachtowy we Władysławowie, Dom Rybaka z ekspozycjami we Władysławowie, Hallerówka – dom letniskowy gen. Józefa Hallera, latarnia morska w Rozewiu, Centrum Mërk – wystawa multimedialna, port rybacki w Kuźnicy, port rybacki i jachtowy w Pucku, park kulturowy „Osada łowców fok" w Rzucewie, zamek w Rzucewie, osada średniowieczna w Sławutowie, kalwaria wejherowska, muzeum w Wejherowie, filharmonia kaszubska, ratusz w Wejherowie, pałac w Rekowie Górnym, Lisewski Dwór, grota mechowska, stanica wodna OKSiT, zamek i muzeum w Krokowej, rybaczówka w Dębkach, skansen w Nadolu, wieża widokowa „Kaszubskie Oko" w Gniewinie, dwór w Bychowie, dwór w Prusewie, pałac w Kłaninie, muzeum „Szpitalik" w Pucku, cztery przystanie jachtowe na Jeziorze Żarnowieckim. Miejsce reklamowe znalazły też obiekty noclegowe: HOM w

Pucku, Hotel La Siesta w Jastrzębiej Górze, Best Western Hotel Jurata, a także rejsy wodne czy TTM Wejherowo. Projekty graficzne nawiązują do kolorów logo stowarzyszenia emitując morskie fale. Nakład 25 x 500 szt. = 12 500 szt.

***

Gazeta Ziemia Pucka.info

Redakcja, wydawanie i dystrybucja miesięcznika; nakład 3000 egzemplarzy, nr ISSN: 2083-277X. Główne tematy publikacji to: turystyka, sport, kultura, wydarzenia, ciekawostki edukacyjne. Prowadzenie strony internetowej: www.ziemiapucka.info. Stałe działy: Odkrywaj z nami Nordę, Z pasją przez życie, Historia na widokówkach.

Dofinansowanie prasy regionalnej w konkursie ofert przez Starostwo Powiatowe w Pucku w kwocie 5 000 zł. Dofinansowanie prasy regionalnej w konkursie ofert przez Urząd Gminy Krokowa w kwocie 2 500 zł.

Patronat medialny imprez: Projekt „Legendy przez Europę", od 1 września 2016 r. do 31 sierpnia 2018 r.; Pierwszy bieg walentynkowy parami w Rewie – 18.02.2018 r., XIII Mistrzostwa Powiatu Puckiego w Futsalu o Puchar Burmistrza Władysławowa 4.03.2018 r., III Bieg Jedności Kaszubów 17.03.2018 r., Dzień Jedności Kaszubów w Kosakowie – 18.03.18 r., IV Edycja Krokowskiej Agro Wystawy 28-29.04.2018 r., III Krokowska 10 w Żarnowcu 05.05.2018 r., Konkurs „Zapytaj mnie póki jestem", VIII Rajd Rowerowy na Orientację w Leśniewie 27.05.2018r., VII Regaty na rozpoczęcie lata 23.06.2018 r., Dni Gminy Krokowa 20-21.07.2018 r., Caravaning Summer Show we Władysławowie 20-22.07.2018 r., Korona Polski – Nordic Walking Białogóra 04.08.2018 r., Inscenizacja Bitwy pod Świecinem 04.08.2018 r., Rajd Odkrywców ZHP 05.08.2018 r., Muzeum Ziemi Puckiej im. Floriana Ceynowy w Pucku – piknik historyczno-edukacyjny „Halleriada" pn. Gen. Józef Haller i Antoni Miotk – pucka droga do niepodległości 09.08.2018 r., XII Festyn Kaszubski w Rewie 15.08.2018 r., Kosakowskie Disco Granie 18.08.2018 r., IX Rajd Rowerowy na Orientację w Leśniewie 19.08.2018 r., Program Erasmus+ projekt EDGE od 1.09.2018 do 31.08.2018 r., Dożynki Gminy Kosakowo 08.09.2018 r., Dożynki Gminno-Powiatowo-Wojewódzkie w Parszczycach 16.09.2018 r., III Maraton

Północy „Bieg Czterech Latarni” 16.09.2018 r.

W roku 2018 liczba odbiorców na profilu facebookowym Kaszub Północnych poszczególnych numerów gazety przedstawiała się następująco: styczeń 430, luty 380, marzec 717, kwiecień 483, maj 764, czerwiec 1691, lipiec 3001, sierpień 835, wrzesień 3324, październik 635, listopad 813.

***

KSZTAŁCENIE KADR DLA TURYSTYKI

Pomorskie Forum Turystyczne

18-19 maja 2018 r., Sasino. Uczestnicy: Żanna Sępińska, Barbara Mudlaff. W programie znalazły się wykłady ekspertów m.in. z zakresu obsługi klienta oraz aktywne poznawanie oferty turystycznej Gminy Choczewo poprzez prezentację i wizytę studyjną po Szlaku Dworów i Pałaców Północnych Kaszub, nocny marsz na orientację czy wycieczka rowerowa trasą Eurovelo 10. Integracja branży turystycznej województwa.

***

„Profesjonalna obsługa turysty w punkcie informacji turystycznej" to tytuł szkolenia, które LOT Kaszuby Północne zorganizował w dniu 28 czerwca dla swoich członków. Uczestnicy poznali ofertę turystyczną Kaszub Północnych oraz założenia systemu informacji turystycznej w Polsce. Ważnymi zagadnieniami były: właściwa komunikacja, analiza potrzeb klientów, wymogi względem pracowników, metodyka obsługi, bariery w komunikacji, sposoby radzenia sobie z problemami.

Szkolenie poprowadziła Irmina Lewoszewska - kierownik informacji turystycznej w Gdyni. Gościnny OKSiT w Gminie Puck zaprosił nas również do zwiedzania kościoła na Pomorskim Szlaku Cysterskim, groty mechowskiej oraz nagrobka kaszubskiego pisarza Jana Drzeżdżona. Na zakończenie uczestnicy otrzymali certyfikat. Miejsce szkolenia: Dom Kultury w Mechowie.

***

Wycieczka edukacyjna jachtem po Zatoce Puckiej

W dniu 25 czerwca o godzinie 9:00 w Harcerskim Ośrodku Morskim w Pucku odbyło się spotkanie sekcji promocji Urzędów Miast i Gmin stowarzyszonych w "Kaszubach Północnych" Lokalnej Organizacji Turystycznej. Po omówieniu głównych założeń projektu Dwory i Pałace Północnych Kaszub oraz pierwszych przygotowań do wdrażania projektu uczestnicy spotkania udali się na nabrzeże portu rybackiego w Pucku. W czasie krótkiego rejsu z jachtu typu "Drużyna" dzięki wskazówkom oceanografki pani Joanny Krzemińskiej-Pyrka przeprowadzono pomiary wody w Zatoce Puckiej przy użyciu specjalnego zestawu odczynników. Z przeprowadzonych badań wynikało, że woda w Zatoce Puckiej jest czysta,

odnotowano jedynie podwyższony poziom amoniaku. Jednocześnie stwierdzono obecność w wodzie omułków i krewetek, których kilka sztuk udało się złowić.

***

Konferencja „Media a Turystyka", poświęcona jest problematyce wpływu mediów na rozwój turystyki. Tematem wiodącym tegorocznej edycji to „Prawda i fałsz w przekazie medialnym".

Projekt daje pole do dyskusji na temat obecnego stanu turystyki w Polsce, a także pokazuje jak ważna jest turystyka dla gospodarki, zarówno lokalnej, jak i narodowej. W konferencji udział wzięli przedstawiciele: Ministerstwa Sportu i Turystyki, Polskiej Organizacji Turystycznej, Lokalnych i Regionalnych Organizacji Turystycznych, uczelni wyższych, branżowej prasy ogólnopolskiej, mediów regionalnych i lokalnych, samorządów, a także organizacji pozarządowych. Wydarzenie obejmuje także szkolenie branżowe o tematyce nawiązującej do głównej części projektu, czyli roli mediów w turystyce. Z ramienia LOTu Kaszuby Północne uczestniczyli Karol Miller, Żanna Sępińska i Barbara Mudlaff.

***

PROMOCJA

Plenerowe Święto NGO Powiatu Puckiego, 9-10 czerwca, Puck-rynek

Święto rozpoczęło się o godzinie 10:00 w sobotę od pielgrzymki amazonek w Swarzewie oraz regat organizowanych przez Polskie Stowarzyszenia Klasy Puck po zatoce. W tym samym czasie Fundacja "Machina Zmian" przeprowadziła warsztaty fotograficzne "Światło i kadr". O godzinie 15:00 w puckim ratuszu odbyła się konferencja z udziałem gości z niemieckich organizacji pozarządowych z powiatu Trier-Saarburg pod tytułem "Społeczność przyjazna seniorom i osobom z autyzmem".

W niedzielę o godzinie 11.00 na plaży przy molo w Pucku rozegrano turniej siatkówki plażowej organizowany przez MKS Korab oraz Klub Zatoka 95. Zwieńczeniem i kulminacyjnym punktem święta był uroczysty przemarsz członków ponad trzydziestu organizacji, samorządowców i zaproszonych gości przez pucki rynek. Organizacje miały okazję do zaprezentowania swojej działalności przed szeroką publicznością i sobą nawzajem. Wykonano wiele wspólnych zdjęć, a wydarzenie było szeroko relacjonowane w lokalnych mediach. Jednym z organizatorów wydarzenia było Stowarzyszenie Turystyczne „Kaszuby

Północne" LOT. Stoisko promocyjne Kaszub Północnych obsługiwali: Oliwia Białk i Mikołaj Czuba. Dofinansowanie w konkursie ofert na realizację zadania publicznego w kwocie 4 500 zł.

***

Dożynki Wojewódzko-Powiatowo-Gminne w Parszczycach, 16.09.2018 r.

Stoisko promocyjne z materiałami turystycznymi o Kaszubach Północnych.

***

SOCIAL MEDIA MARKETING

Środki wykorzystywane do budowy marki Kaszub Północnych to:

Facebook https://www.facebook.com/norda.lot (3559 polubień), YouTube https://www.youtube.com/channel/UCUxz4glAvL7N5n2hKRFXI3w, Instagram (171 obserwujących)

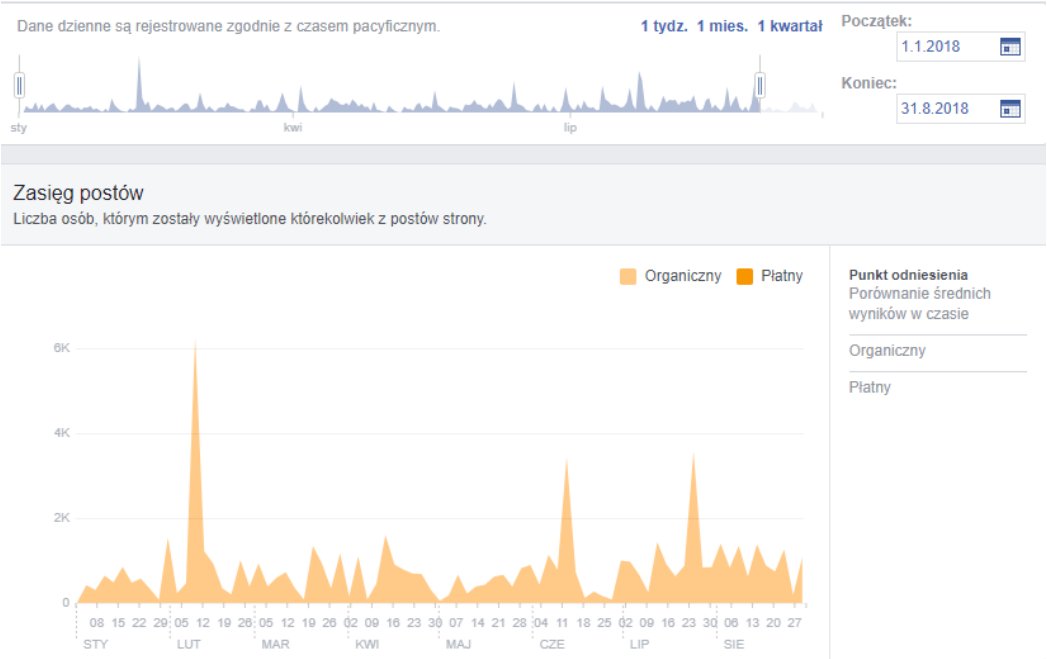
Dane dzienne są rejestrowane zgodnie z czasem pacyficznym.
1 tydz. 1 mies. 1 kwartał
Początek:
1.1.2018
Koniec:
31.8.2018
Zasięg postów
Liczba osób, którym zostały wyświetlone którekolwiek z postów strony.
Organiczny
Płatny
Punkt odniesienia
Porównanie średnich wyników w czasie
Organiczny
Płatny
6K
4K
2K
0
STY
LUT
MAR
KWI
MAJ
CZE
LIP
SIE

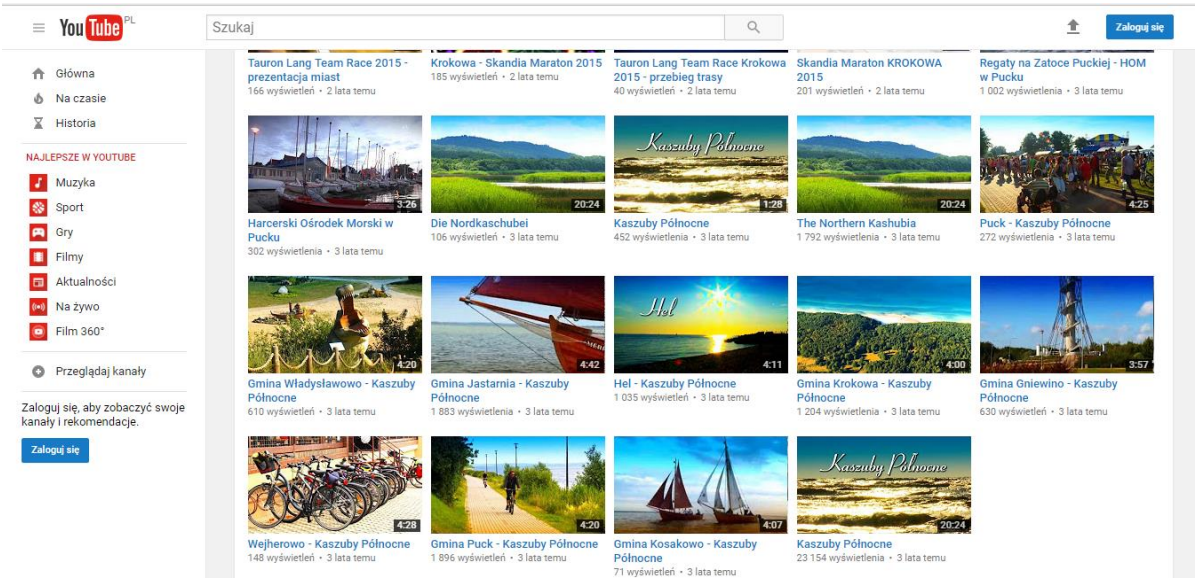
YouTube
Szukaj
Zaloguj się
Główna
Na czasie
Historia
NAJLEPSZE W YOUTUBE
Muzyka
Sport
Gry
Filmy
Aktualności
Na żywo
Film 360°
Przeglądaj kanały
Zaloguj się, aby zobaczyć swoje kanały i rekomendacje.
Zaloguj się
Tauron Lang Team Race 2015 - prezentacja miast
Krokowa - Skandia Maraton 2015
Tauron Lang Team Race Krokowa 2015 - przebieg trasy
Skandia Maraton KROKOWA 2015
Regaty na Zatoce Puckiej - HOM w Pucku
Harcerski Ośrodek Morski w Pucku
Die Nordkaschubei
Kaszuby Północne
The Northern Kashubia
Puck - Kaszuby Północne
Gmina Władysławowo - Kaszuby Północne
Gmina Jastarnia - Kaszuby Północne
Hel - Kaszuby Północne
Gmina Krokowa - Kaszuby Północne
Gmina Gniewino - Kaszuby Północne
Wejherowo - Kaszuby Północne
Gmina Puck - Kaszuby Północne
Gmina Kosakowo - Kaszuby Północne
Kaszuby Północne

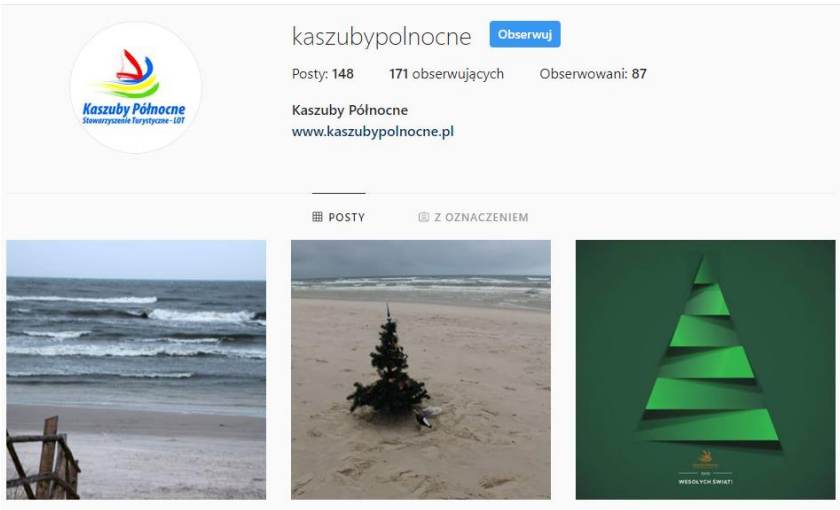
kaszubypolnocne
Obserwuj
Posty: 148
171 obserwujących
Obserwowani: 87
Kaszuby Północne
www.kaszubypolnocne.pl
POSTY
Z OZNACZENIEM

***

KALENDARZ IMPREZ

www.kaszubypolnocne.pl - I-21, II-36, III-54, IV-60, V-35, VI-132, VII-270, VIII-422, IX-158

pomorskie.travel

www.ziemiapucka.info

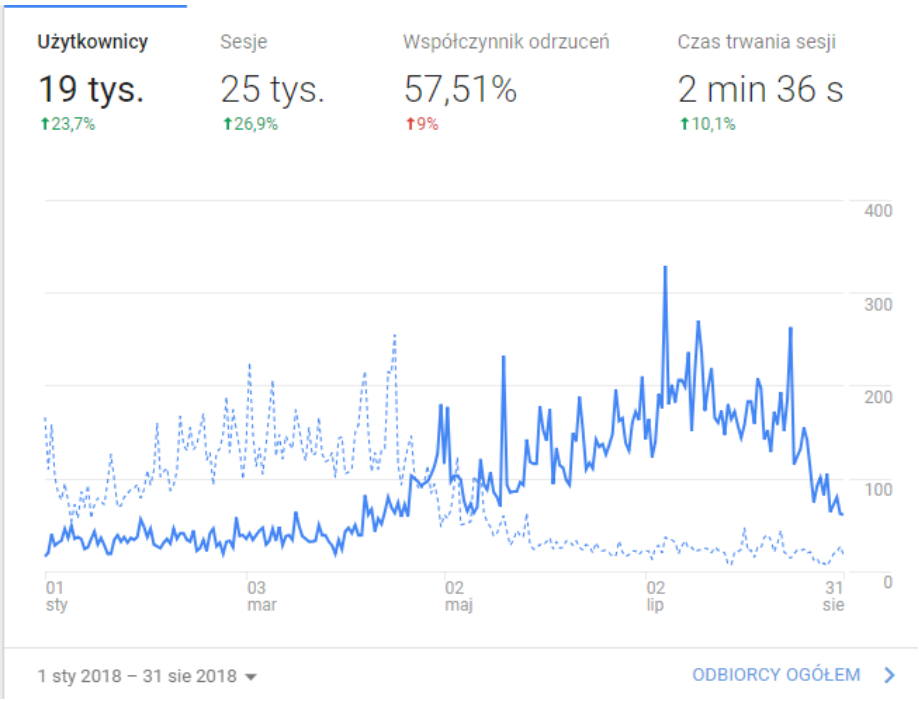

Wykres zasięgu strony internetowej www.kaszubypolnocne.pl

***

CZŁONKOSTWO

Stowarzyszenie jest członkiem Pomorskiej Regionalnej Organizacji Turystycznej, Północnokaszubskiej Lokalnej Grupy Rybackiej, Ogólnopolskiego Porozumienia Lokalnych Organizacji Turystycznych oraz Krajowej Sieci Obszarów Wiejskich.

Opracowała: Barbara Mudlaff

31 grudnia 2018 r.